El Salvador

Análisis preliminar de la situación de la violencia homicida

Enero-diciembre 2021

Aspectos destacados – El Salvador

- ☑ El 2020 ha sido un año atípico debido a la pandemia por COVID-19. En este periodo de aplicación de medidas como los cierres de fronteras, aeropuertos, de los centros educativos, entre otras, disminuyeron los homicidios.
- ☑ En 2021, la tasa de homicidios fue de 18.0 por cada 100,000 habitantes, con un total de 1,040 homicidios, que representa una reducción de 3.2 puntos con respecto al año pasado.
- ☑ El promedio de homicidios fue 3.1 homicidios al día: agosto registró las cifras más bajas, con 1.9 homicidios diarios.
- ☑ Para ese mismo periodo, los homicidios de hombres registraron una reducción del 15.7% (- 201 victimas), Se observa un incremento de 0.8% de los homicidios de mujeres (+1 victima) en 2021 en comparación 2020.
- ☑ En 2021, el total de víctimas de feminicidios simples y agravados registraron un incremento (+11%, más 8 víctimas).
- ☑ La tasa de feminicidios simples y agravados es de 2.4 por cada 100,000 mujeres al cierre de 2021, lo que significa un incremento comparado con 2020 (2.2 por cada 100,000 mujeres).
- ☑ En 2021, los homicidios ocurrieron con mayor frecuencia en el área urbana, a diferencia de los dos años anteriores.
- ☑ Reducción del 10% del uso de las armas de fuego en la comisión de homicidios y aumento del 43% del uso de las armas blancas entre 2019 y 2021.
- ☑ 55% de los homicidios se concentra en 29 municipios.
- ☑ En 127 municipios han mostrado una reducción de los homicidios en 2021 con respecto al mismo período del año pasado.

Nota: Los cálculos presentados utilizan las nuevas estimaciones y proyecciones de población realizadas por DIGESTYC en junio de 2021.

Evidencias

Gráfico 1. Tasas de homicidios por cada 100,000 habitantes, según sexo de las víctimas, 2010 - 2021

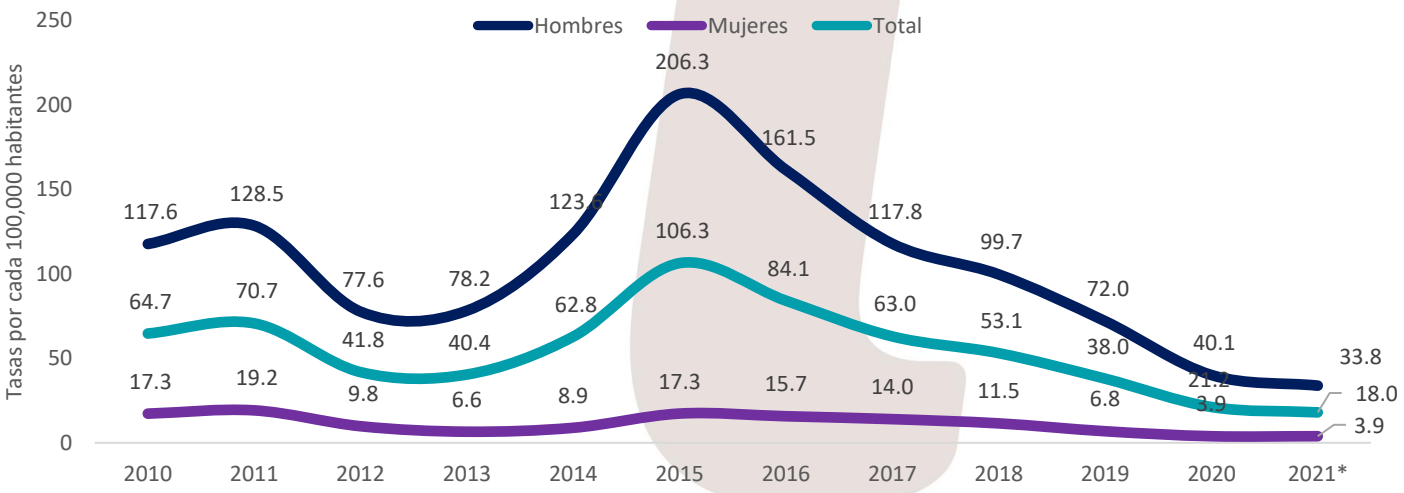

Fuente: Elaboración PNUD a través de Infosegura con base en PNC, Mesa Técnica de Homologación de Muertes Violentas y DIGESTYC.
Nota: Las tasas presentadas corresponden al cálculo con la revisión de estimaciones y proyecciones de población de El Salvador, 2021.

Gráfico 2. Variación de homicidios segùn sexo para los años 2020-2021

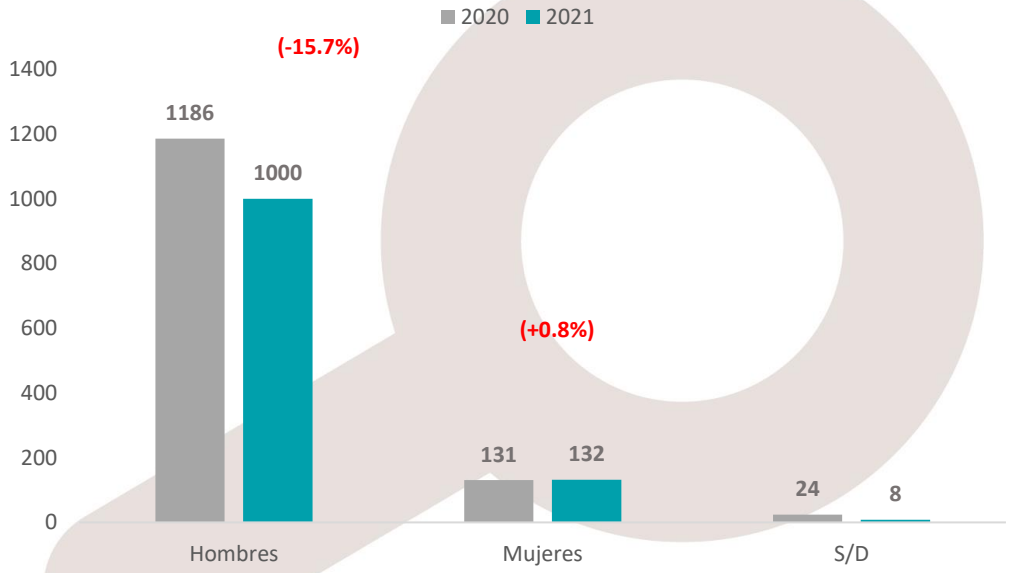

Fuente: Elaboración PNUD a través de Infosegura con base en PNC.

Gráfico 3. Tasas de homicidios de mujeres y tasas de feminicidios por cada 100,000 mujeres, 2013 - 2021

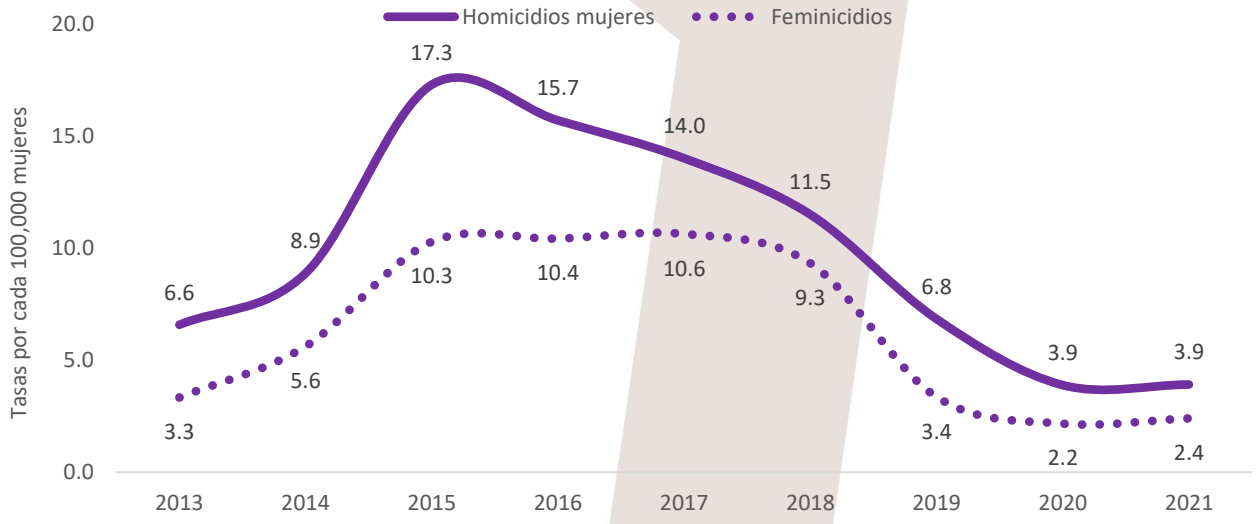

Fuente: Elaboración PNUD a través de Infosegura con base en FGR, PNC, Mesa Técnica de Homologación de Muertes Violentas y DIGESTYC.
Nota: Las tasas presentadas corresponden al cálculo con la revisión de estimaciones y proyecciones de población de El Salvador, 2021.

Gráfico 4. Promedio diario de homicidios por mes, enero 2019 - diciembre 2021

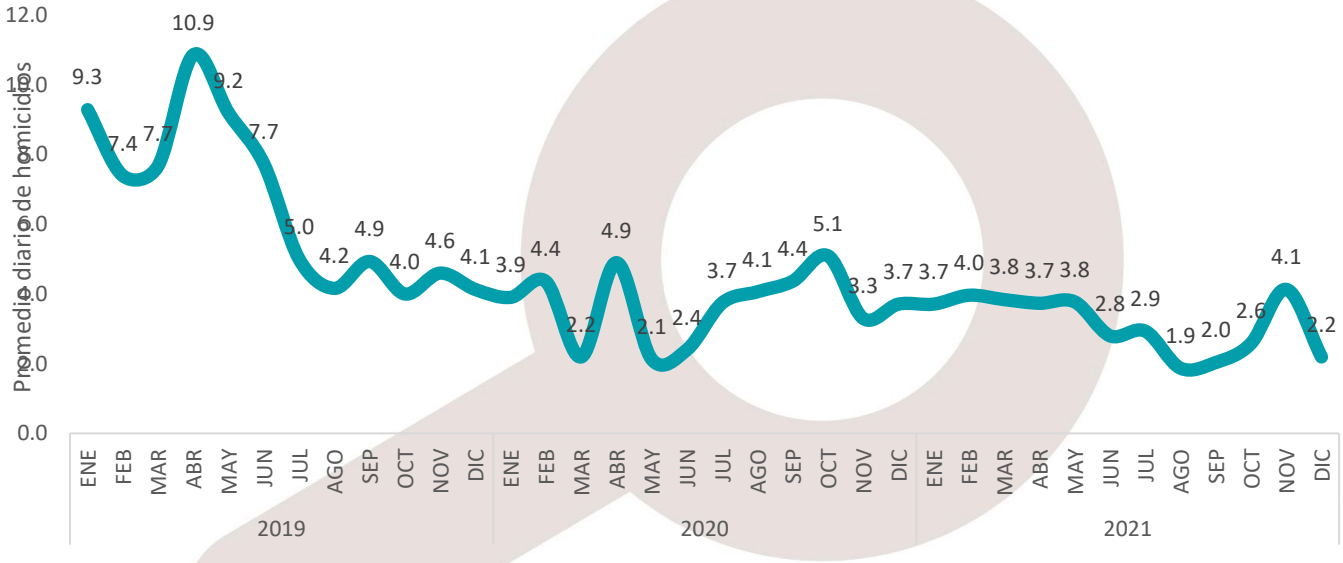

Fuente: Elaboración PNUD a través de Infosegura con base en PNC, Mesa Técnica de Homologación de Muertes Violentas y DIGESTYC.

Gráfico 5. Total de homicidios según área de ocurrencia, enero – noviembre 2019, 2020, 2021

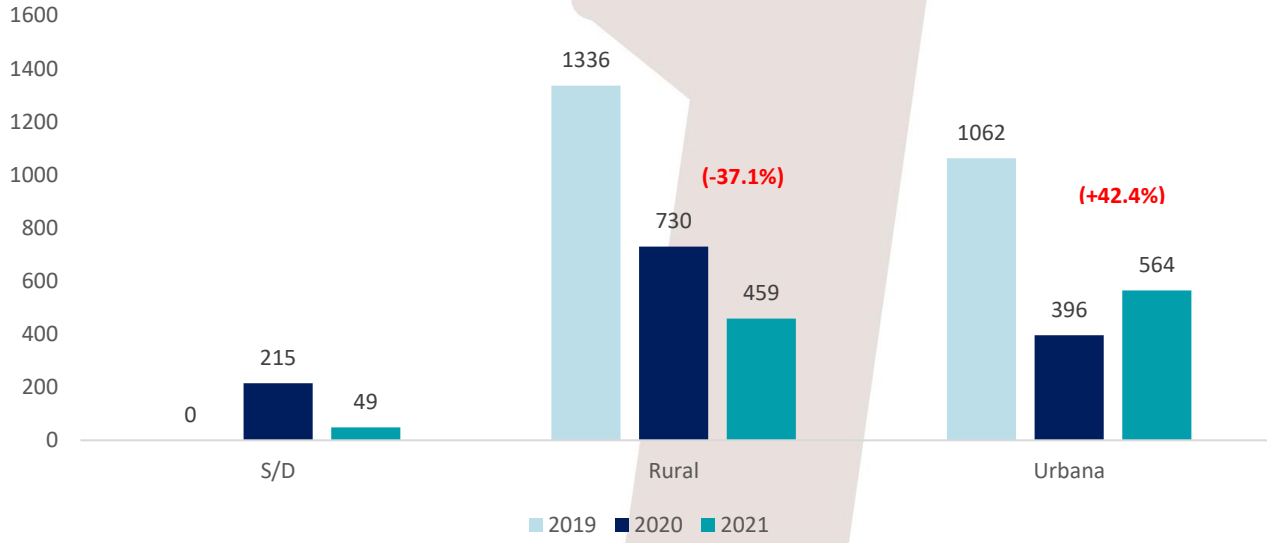

Fuente: Elaboración PNUD a través de Infosegura con base la Mesa Técnica de Homologación de Muertes Violentas.

Gráfico 6. Porcentaje de homicidios según el tipo de arma utilizada de enero a noviembre 2019,2020, 2021

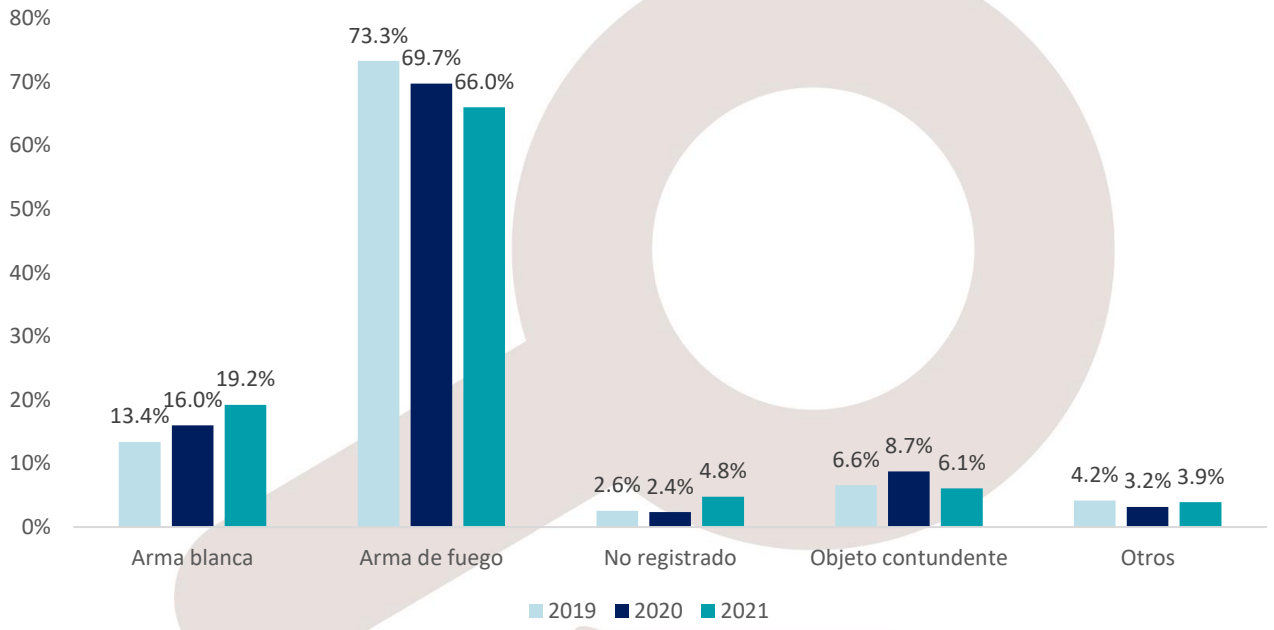

Fuente: Elaboración PNUD a través de Infosegura con base la Mesa Técnica de Homologación de Muertes Violentas.

Mapa 1. Número de homicidios en municipios, enero-noviembre 2019, 2020, 2021

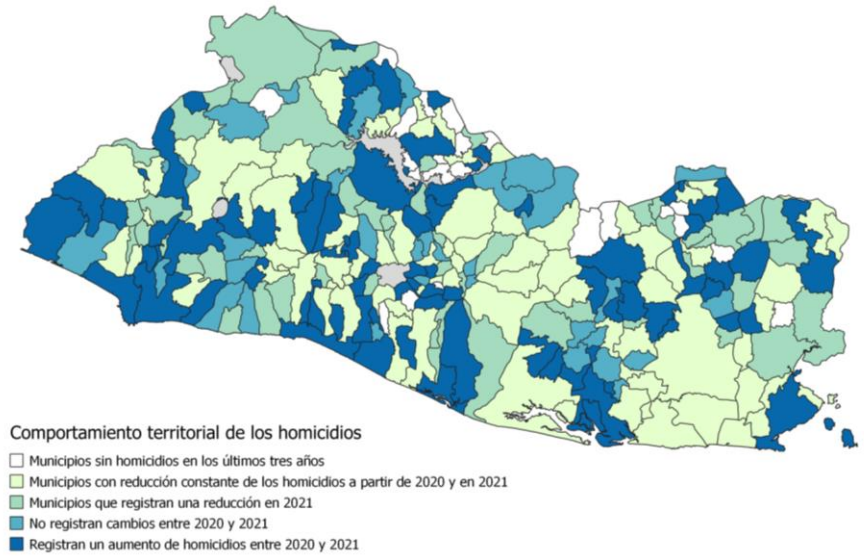

Fuente: Elaboración PNUD a través de Infosegura con base en la Mesa Técnica de Homologación de Muertes Violentas.

Mapa 2. Concentración de la occurencia de homicidios en los municipios, enero-noviembre 2021

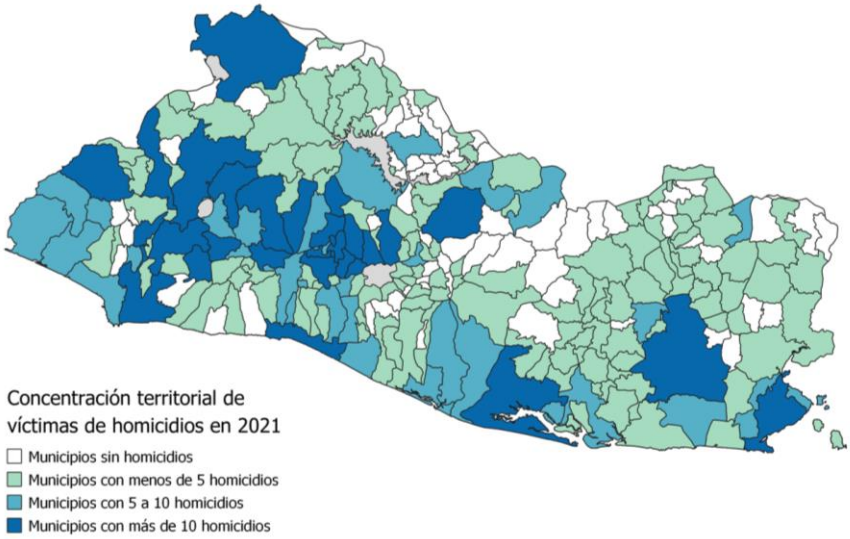

Fuente: Elaboración PNUD a través de Infosegura con base a la Mesa Técnica de Homologación de Muertes Violentas.